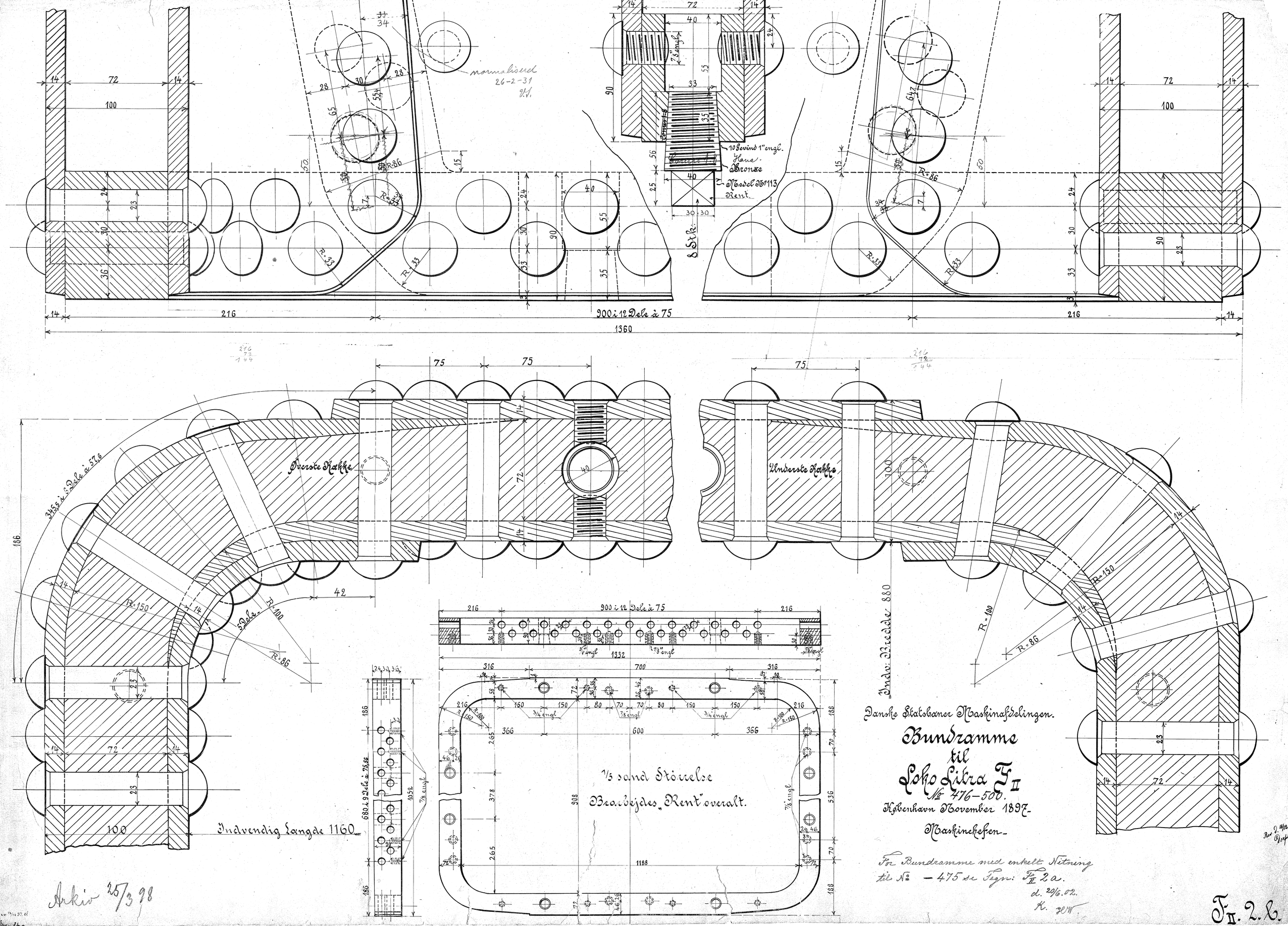
normaliseret 26-2-31
10 Gevind 1" engl.
Plane-Bronze
Model No 113
Rent.
900 i 12 Dele à 75
1360
Øverste Rakke
Underste Rakke
Indv: Bredde 880
Indvendig Længde 1160
1/5 sand Størrelse
Bearbejdes „Rent" overalt.
1332
1188
Danske Statsbaner Maskinafdelingen.
Bundramme
til
Loko Lokra F II
№ 476–500.
København November 1897.
Maskinchefen.
For Bundramme med enkelt Nitning
til № – 475 se Tegn: F II 2a.
d. 20/6.02.
K.
F II. 2. b.
Arkiv 25/3 98